

programme
excursions
nature
centres aérés
camps
événements
ateliers

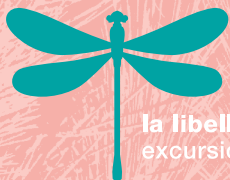

la libellule
excursions nature

2026

L'association **la libellule** est une association sans but lucratif créée en 2004. Elle sensibilise le public à la nature via deux pôles: des excursions sur le terrain qui ont lieu principalement dans la région genevoise, et un centre nature situé au cœur de la ville. Dans un esprit de convivialité et accompagné-e par des guides naturalistes, vous observerez la nature d'une autre façon.

Les guides naturalistes

David Bärtschi, Jérôme Porchet, Ismaël Zouaoui, Sébastien Boder, Marc Di Emidio, Manon Gardiol, David McCrae et Mathieu Bondallaz sont naturalistes et travaillent depuis plusieurs années dans le domaine de la sensibilisation à la nature.



Suivez-nous : @lalibellule.ch

Excursions nature	3
Classes	10
Centres aérés et camp	12
Ateliers	14
Événements et expositions	16
L'année en bref	18
Centre nature	20
Horaires /contact	21



excursions nature

3

Inscription

L'inscription aux excursions se fait sur notre site internet www.lalibellule.ch.

Organisation

Quelques jours avant la sortie, nous vous mentionnons par e-mail l'heure et le lieu de rendez-vous, ainsi que le matériel à apporter. Nous assurons le transport sur les sites avec notre minibus.

Conditions

Tout désistement moins de 14 jours à l'avance vous est facturé. Merci de votre compréhension.

Famille

Le tarif famille inclut maximum 4 personnes du même foyer.

Membres

Sans mention particulière, les membres bénéficient d'un rabais de 5.- sur les prix affichés.

Excursions sur demande

Pour des anniversaires, des classes, des particuliers, des entreprises ou des groupes, nous organisons des sorties à la carte. Choisissez votre excursion parmi les nombreux thèmes figurant sur notre site.

1. En raquettes au clair de lune

Sous la pleine lune, nous plongerons dans la magie feutrée des forêts jurassiennes, sur les traces de leurs habitants. Et c'est autour d'une bonne fondue au feu de bois que nous nous réchaufferons.

Informations: Dès 12 ans, < 14 ans accompagné-e, affût, raquettes non-fournies

Date:
31 01 26 16h – 23h

Tarif:
Normal 90.-
Famille 180.-

3. Amphibiens

Tritons, salamandres, crapauds et grenouilles peuplent notre région. Entre étangs, mares ou flaques, nous vous proposons une balade crépusculaire à la recherche de ces animaux menacés.

Informations: Dès 6 ans, < 10 ans accompagné-e

Dates:
13 03 26 17h – 21h30
27 03 26 17h – 21h30

Tarif:
Normal 40.-
< 12 ans 20.-
Famille 80.-

2. Lièvre brun

Tout ce que vous avez toujours voulu savoir sur le lièvre, ses mœurs libertines et ses compagnons de la campagne vous sera révélé lors de ce parcours en zone agricole.

Informations: Dès 6 ans, < 10 ans accompagné-e

Dates:
07 03 26 13h30 – 17h30
14 03 26 13h30 – 17h30

Tarif:
Normal 30.-
< 12 ans 15.-
Famille 60.-

4. Expériences préhistoriques

Faire du feu sans allumettes, pister les animaux, fabriquer des objets, ramasser des plantes pour se soigner et se nourrir. Apprenons les gestes oubliés de nos ancêtres chasseurs-cueilleuses.

Informations: De 7 à 12 ans, enfants uniquement, repas de midi et goûter inclus

Dates:
21 03 26 9h – 17h
07 11 26 9h – 17h

Tarif:
45.-

5. Chasse au trésor new

Dans les bois, ouvre l'œil. Car une empreinte, une crotte d'animal ou une branche cassée peuvent être des indices! En observant bien autour de toi, tu découvriras peut-être le chemin secret qui mène au trésor caché...

Informations: De 7 à 11 ans, enfants uniquement, goûter inclus

Dates:
25 03 26 13h30 – 18h
27 05 26 13h30 – 18h
07 10 26 13h30 – 18h

Tarif:
25.-

7. Reptiles

Venez lézarder au Moulin-de-Vert pour découvrir ces animaux à température variable. Couleuvres, vipères, lézards et tortues n'auront plus de secrets pour vous!

Informations: Dès 6 ans, < 10 ans accompagné-e

Dates:
22 04 26 13h30 – 18h
03 05 26 8h – 12h30
06 05 26 13h30 – 18h

Tarif:
Normal 35.-
< 12 ans 20.-
Famille 70.-

6. Baguer la chouette hulotte

La hulotte est le plus représenté des rapaces nocturnes de la région. Tout le monde connaît son hululement. En compagnie du spécialiste Patrick Albrecht, nous irons baguer la chouette dans les bois du canton.

Informations: Dès 6 ans, < 10 ans accompagné-e

Dates:
12 04 26 13h – 17h30
18 04 26 13h – 17h30
19 04 26 13h – 17h30

Tarif:
Normal 45.-
< 12 ans 25.-
Famille 90.-

8. Blaireau

Le tesson est peut-être bigleux, mais il sent et entend à merveille. Il se déplace furtivement, joue et creuse mieux que quiconque. Allons tenter de l'observer lors d'un affût nocturne en pleine nature.

Informations: Dès 10 ans, < 12 ans accompagné-e, affût

Dates:
24 04 26 18h – 22h
08 05 26 18h – 22h

Tarif:
Normal 30.-
< 12 ans 15.-
Famille 60.-

9. Plantes comestibles

À table! Depuis toujours, les humains récoltent des plantes comestibles. Cette excursion vous fera retrouver ce plaisir oublié depuis l'ère des super-marchés, et se conclura par un repas préparé autour d'un feu avec la récolte du jour.

Informations: Dès 6 ans, < 12 ans accompagné-e

Dates:
25 04 26 14h – 22h
02 05 26 14h – 22h

Tarif:
Normal 90.-
< 12 ans 45.-
Famille 225.-

11. Oiseaux de la Champagne

Ce bout de campagne représente l'un des meilleurs coins du canton pour observer l'avifaune. Ouvrons grands nos yeux et nos oreilles pour tenter d'observer pie-grièche écorcheur, guêpier d'Europe et autres habitants qui colorent ce terroir.

Informations: Dès 10 ans, < 14 ans accompagné-e

Date:
09 05 26 8h – 12h30

Tarif:
Normal 35.-
Famille 70.-

10. Castor

Réintroduit il y a exactement 70 ans à Genève, le castor est un rongeur géant et bâtisseur. Plusieurs familles vivent dans nos rivières. Nous explorerons son habitat avant de faire un affût pour tenter de l'observer.

Informations: Dès 10 ans, < 12 ans accompagné-e, affût

Dates:
01 05 26 17h30 – 22h
12 06 26 18h30 – 23h

Tarif:
Normal 35.-
< 12 ans 20.-
Famille 70.-

12. Marcher et philosopher

Excursion naturaliste doublée d'un dialogue philosophique avec l'association proPhilo. Questionner le vivant, réfléchir à nos rapports avec les plantes, champignons et animaux non-humains tout en cheminant.

Informations: Dès 16 ans, thème du 10 05: la beauté, thème du 10 10: la pollution

Dates:
10 05 26 13h30 – 18h30
10 10 26 13h30 – 18h30

Tarif:
40.-

13. La roselière des Grangettes new

Un delta en Suisse vous dites? Les Grangettes, vestige du delta du Rhône, offrent un milieu de vie à de nombreuses espèces. Oiseaux, amphibiens, reptiles ou libellules, vous ne serez pas déçu-e-s!

Informations: Dès 10 ans, < 14 ans accompagné-e

Date:
06 06 26 8h30 – 17h

Tarif:
Normal 75.-
< 12 ans 40.-
Famille 150.-

15. Week-end de vie sauvage

Un week-end d'immersion en forêt avec nuitée à la belle étoile. L'occasion d'apprendre à cuisiner au feu de bois, construire un abri, faire du feu sans allumettes, reconnaître quelques plantes comestibles et fabriquer un objet.

Informations: Dès 13 ans, < 18 ans accompagné-e

Date:
Du 20 06 26 10h
Au 21 06 26 18h

Tarif:
Normal 160.-
Membre 150.-
Famille 320.-

14. Gorges du Nozon new

À quelques kilomètres du milieu du monde, partons découvrir les gorges du Nozon et sa cascade légendaire en longeant ses rives à la découverte de ses trésors naturalistes.

Informations: Dès 10 ans, < 14 ans accompagné-e

Date:
13 06 26 10h – 18h

Tarif:
Normal 75.-
< 12 ans 40.-
Famille 150.-

16. Chauves-souris

Qui n'a pas déjà aperçu un de ces petits mammifères, virevoltant autour d'un réverbère? Aussi habiles qu'énigmatiques, ils chassent en vol dans l'obscurité la plus complète. Venez découvrir, admirer et écouter les chauves-souris.

Informations: Dès 8 ans, < 14 ans accompagné-e

Dates:
28 08 26 17h30 – 22h
04 09 26 17h30 – 22h

Tarif:
Normal 35.-
< 12 ans 20.-
Famille 70.-

17. Sur le territoire des loups

Sur la trace du grand carnivore, nous irons au cœur du Jura savourer des instants sauvages parmi les chevreuils, pics noirs et épiciéas.

Informations: Dès 10 ans, < 14 ans accompagné-e, affût

Dates:
29 08 26 15h – 23h
19 09 26 14h – 22h

Tarif:
Normal 80.-
< 12 ans 40.-
Famille 160.-

19. Champignons

Ce ne sont ni des animaux, ni des plantes. On peut les associer aux moisissures, aux maladies, aux explosions nucléaires ou à la fermentation. Apprenons à connaître ces étranges êtres vivants.

Informations: Dès 6 ans, < 10 ans accompagné-e

Dates:
20 09 26 13h30 – 17h30
04 10 26 13h30 – 17h30
17 10 26 13h30 – 17h30

Tarif:
Normal 30.-
< 12 ans 15.-
Famille 60.-

18. Gypaète barbu

Dans un cadre préalpin grandiose, nous découvrons le territoire de ce géant ailé, entre falaises et conifères. Verrons-nous la silhouette impressionnante de ce « mangeur d'enfants » autrefois persécuté ?

Informations: Dès 10 ans, < 13 ans accompagné-e, marche exigeante, dénivelé positif 600m, covoiturage

Date:
05 09 26 8h – 19h

Tarif:
Normal 90.-
< 12 ans 45.-
Famille 180.-

20. Brame du cerf

Le rut du cerf élaphe est la période qui a fait la réputation de l'animal, celle où son fameux brame se fait entendre. Nous marcherons au crépuscule pour écouter ce cri si puissant, qui résonne dans toute la forêt.

Informations: Dès 10 ans, < 14 ans accompagné-e, affût

Dates:
25 09 26 17h – 23h
02 10 26 17h – 23h

Tarif:
Normal 55.-
< 12 ans 30.-
Famille 110.-

21. Une nuit au brame

Pour nous immerger dans le décor qui accueille le rut du cerf élaphe, nous marcherons puis bivouaquerons dans le Jura pour écouter l'animal, et peut-être l'observer.

Informations: Dès 10 ans, < 18 ans accompagné-e, affût

Date:
Du 26 09 26 14h
Au 27 09 26 12h

Tarif:
Normal 140.-
Membre 130.-
< 12 ans 70.-
Famille 350.-

23. Le rut du chamois

Cap sur les forêts de hêtres et de conifères des pentes jurassiennes et montée à pied jusqu'aux crêtes, pour découvrir comment les chamois se réchauffent à la veille de l'hiver.

Informations: Dès 10 ans, < 14 ans accompagné-e, marche exigeante, dénivelé positif 750m

Date:
14 11 26 9h – 17h

Tarif:
Normal 70.-
< 12 ans 35.-
Famille 140.-

22. Fruits d'automne

Délicieux ou toxiques? Venez découvrir les nombreux petits fruits que la nature propose en automne. Une promenade gastronomique entre botanique, histoires d'empoisonnements et recettes de grands-mères.

Informations: Dès 6 ans, < 10 ans accompagné-e

Dates:
03 10 26 13h30 – 17h30
11 10 26 13h30 – 17h30

Tarif:
Normal 30.-
< 12 ans 15.-
Famille 60.-

24. Une nuit en cabane new

Quoi de mieux qu'un week-end de randonnée naturaliste sur les crêtes du Jura pour fuir le stratus de la plaine? Pour bien nous reposer, nous passerons la nuit dans une cabane douillette.

Informations: Dès 10 ans, < 18 ans accompagné-e, marche exigeante

Date:
Du 21 11 26 10h
Au 22 11 26 18h

Tarif:
Normal 180.-
< 12 ans 165.-
Famille 360.-

Nous proposons aux classes des écoles primaires, secondaires, postobligatoires et spécialisées de profiter de l'une de nos nombreuses excursions ou animations.

1. Excursions à la carte

Choisissez votre excursion parmi les nombreux thèmes figurant sur notre site internet. Encadrées par deux naturalistes, les excursions peuvent se dérouler sur le terrain, au centre nature ou à proximité de votre établissement.

Tarif école publique

Demi-journée	250.-
Journée complète	500.-

Tarif école privée

Demi-journée	300.-
Journée complète	600.-

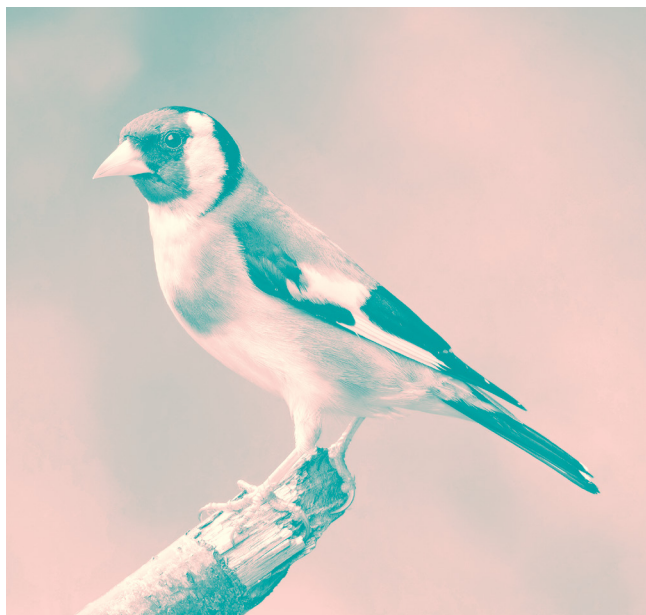

2. Animations subventionnées

Animations gratuites pour les écoles publiques uniquement. L'activité se déroule dans et autour du centre nature. Inscription par e-mail dès le 1^{er} juin pour l'année scolaire suivante.

Animations naturalistes

Choisissez un thème dans la liste. L'enseignant-e reçoit un document pédagogique pour aborder et préparer le thème en classe. Plage horaire : jeudi et vendredi de 9h à 11h30.

	Liste des animations	Période	Degré
1.	La biodiversité et les sens	janv – déc	dès 1P
2.	Nature en ville	janv – déc	dès 1P
3.	Les expert-e-s en nature	janv – déc	dès 1P
4.	Land art dans la nature	janv – déc	dès 1P
5.	Le recyclage	janv – déc	dès 3P
6.	Pelotes de réjections	janv – déc	dès 3P
7.	Où disparaissent les feuilles?	mars – déc	dès 1P
8.	Le secret des fleurs	avril – oct	dès 1P
9.	La prairie et ses habitants	avril – oct	dès 1P
10.	Oiseaux des parcs	avril – oct	dès 1P
11.	Le lac dans tous ses états	avril – oct	dès 3P
12.	Jardinage	avril – oct	dès 3P
13.	Nos amis les arbres	avril – nov	dès 1P
14.	Le monde de l'étang	mai – oct	dès 3P
15.	Commencer un herbier	mai – oct	dès 3P
16.	Les fruits en automne	sept – nov	dès 1P
17.	Oiseaux hivernants	déc – mars	dès 1P

Animations nature et philosophie

Choisissez un thème dans la liste. En collaboration avec proPhilo. Animations proposées durant toute l'année scolaire. Plage horaire : mardi de 8h30 à 11h.

	Liste des thèmes	Période	Degré
1.	La peur de la nature	janv – déc	dès 4P
2.	La biodiversité	janv – déc	dès 4P
3.	Le lac et la pollution	mai – sept	dès 5P

centres aérés et camp

12

Petit centre aéré des vacances de février

Le centre aéré se déroulera dans et aux alentours du centre nature. Bricolages et surprises de saison seront au programme de cette semaine d'activités nature créatives.

Informations: De 5 à 10 ans, au centre nature, goûter inclus

Date:
23 02 – 27 02 26

Horaire:
13h – 17h

Tarif:
Normal 150.-
Membre 125.-

Petit centre aéré des vacances de Pâques

Le centre aéré se déroulera dans et aux alentours du centre nature. Bricolages et surprises de saison seront au programme de cette semaine d'activités nature créatives.

Informations: De 5 à 10 ans, au centre nature, goûter inclus

Date:
13 04 – 17 04 26

Horaire:
13h – 17h

Tarif:
Normal 150.-
Membre 125.-

Centre aéré des vacances d'été

Balades et animations feront découvrir aux enfants différents lieux naturels du canton. Nuit à la belle étoile en montagne entre jeudi et vendredi.

Informations: De 7 à 10 ans, en nature, goûter inclus

Dates:
29 06 – 03 07 26
06 07 – 10 07 26
13 07 – 17 07 26

Horaire:
8h30 – 17h

Tarif:
Normal 350.-
Membre 325.-

Camp de vie en nature

Le camp de vie en nature propose aux adolescent-e-s cinq jours de randonnées itinérantes et de nuits à la belle étoile dans le Jura suisse. Les jeux dans la nature, le montage d'un camp et la cuisine sur le feu n'auront plus de secret pour l'équipe.

Informations: De 13 à 17 ans

Date:
Du 27 07 26 11h
Au 31 07 26 18h

Tarif:
Normal 525.-
Membre 500.-

13

Centre aéré paddle et nature

Du lundi au jeudi, randonnée en paddle le matin et activités naturalistes terrestres l'après-midi. Nuit à la belle étoile en montagne entre jeudi et vendredi.

Informations: De 10 à 13 ans, en nature, goûter inclus, bon niveau de natation requis

Date:
03 08 – 07 08 26

Horaire:
8h – 17h

Tarif:
Normal 475.-
Membre 450.-

Petit centre aéré des vacances d'été

Le centre aéré se déroulera dans et aux alentours du centre nature. Bricolages et surprises de saison seront au programme de cette semaine d'activités nature créatives.

Informations: De 5 à 10 ans, au centre nature, goûter inclus

Date:
10 08 – 14 08 26

Horaire:
13h – 17h

Tarif:
Normal 150.-
Membre 125.-

Petit centre aéré des vacances de patates

Le centre aéré se déroulera dans et aux alentours du centre nature. Bricolages et surprises de saison seront au programme de cette semaine d'activités nature créatives.

Informations: De 5 à 10 ans, au centre nature, goûter inclus

Date:
19 10 – 23 10 26

Horaire:
13h – 17h

Tarif:
Normal 150.-
Membre 125.-

Marionnettes en papier 2D new

Tu aimes observer les oiseaux et tu souhaites apprendre à reconnaître leurs différentes formes, tailles et couleurs? Viens apprendre à les identifier en réalisant une marionnette en papier 2D avec Caroline-Zoé Guyaz.

Informations: Au centre nature, sur inscription, dès 6 ans, < 14 ans accompagné-e

Date:
15 02 26 14h – 16h

Tarif:
10.-

Culture de champignons

Dans votre cave, sur votre balcon, dans votre jardin, entre vos orteils. Vous pouvez les cultiver partout! Apprenez à prendre soin de vos nouveaux amis et repartez avec votre propre élevage de champignons comestibles.

Informations: Au centre nature, sur inscription, dès 8 ans, < 12 ans accompagné-e

Date:
14 03 26 13h30 – 17h30

Tarif par kit:
Normal 40.-
Membre 35.-



Aquarelle new

Une après-midi avec Thibault Descloîtres pour créer ton carnet de croquis nature! Aquarelles, pastels et crayons t'invitent à explorer les couleurs, les formes et la beauté du monde qui t'entoure.

Informations: Au centre nature, sur inscription, de 5 à 12 ans, enfants uniquement

Date:
19 09 26 13h30 – 17h30

Tarif:
Normal 40.-
Membre 35.-

Vannerie

Les plus anciens objets de vannerie remontent à plus de 10'000 ans, et ont été découverts en haute Égypte. Venez tester votre habileté à tresser les plantes sauvages et repartez avec votre propre panier.

Informations: Au centre nature, sur inscription, dès 10 ans, < 12 ans accompagné-e

Date:
13 12 26 13h30 – 17h30

Tarif:
Normal 90.-
Membre 80.-



événements et expositions

16

Exposition *À tire d'ailes* new

Le monde captivant des oiseaux interprété par le regard bienveillant de l'illustratrice Caroline-Zoé Guyaz. Venez découvrir des dessins plein de douceur, d'humour et de joie.

Informations:
Au centre nature

Date:
07 01 – 22 02 26

Horaire:
Mer et dim 13h – 17h
(ou sur demande)

Gratuit

Les canards de la rade

La rade et le Rhône genevois constituent des lieux importants pour la biodiversité. À l'occasion de la journée internationale des zones humides, un-e naturaliste vous accueillera pour vous présenter la faune ailée de la rade.

Informations: Au centre nature, dès 6 ans, < 10 ans accompagné-e

Date:
01 02 26 accueil 13h – 17h

Gratuit

Exposition *Vis ma PluiE* new

D'ici et d'ailleurs, la pluie nous relie. Au Sénégal, au Népal ou en Suisse, chaque goutte raconte une histoire de résilience, d'ingéniosité ou d'espoir. Une exposition de l'Alliance internationale pour la gestion de l'eau de pluie (IRHA).

Informations:
Au centre nature

Date:
18 03 – 17 06 26

Horaire:
Mer et dim 13h – 17h
(ou sur demande)

Gratuit

Journée mondiale de l'eau new

Trois activités au centre nature, guidées par l'IRHA: une balade pour mieux comprendre les voies de l'eau, un atelier de façonnage collectif de jarres pour abreuver les plantes du centre nature et un atelier de danse pour le plaisir!

Informations: Au centre nature, sur inscription

Date:
21 03 26 13h30 – 16h

Gratuit

17

Festival Histoire et Cité *Comme par magie* new

Sous le charme des plantes, immisçons-nous dans le monde oublié de quelques plantes médicinales, comestibles et à usage mystique au travers d'une visite du jardin-forêt.

Informations: Dès 12 ans, < 14 ans accompagné-e, sur inscription

Date:
28 03 26 10h – 12h

Gratuit

Sur les traces de la vie de l'eau new

Guidés par les spécialistes de La Libellule et de l'IRHA, partez sur les traces de la vie de l'eau, et découvrez le monde aquatique. Une aventure ludique pour observer, comprendre et apprécier les écosystèmes liés à l'eau.

Informations: Depuis le centre nature, dès 8 ans, < 12 ans accompagné-e, sur inscription

Date:
06 05 26 14h – 17h

Tarif:
Normal 30.-
< 12 ans 15.-
Famille 60.-

Fête de la nature

Découverte de la nature dans les parcs, entre arbres, flore, rive du lac et petites bêtes. Activités interactives pour mieux connaître ces zones urbaines mais naturelles.

Informations: Depuis le centre nature, dès 6 ans, < 12 ans accompagné-e, inscription sur www.fetedelanature.ch

Date:
22 05 26 17h – 19h30

Gratuit

Exposition *Ornitho* new

Huppe fasciée, gypaète barbu, rolhier d'Europe et autre tichodrome échelette se montrent sous leurs plus belles plumes devant l'objectif de Damien Oberson, photographe passionné de nature.

Informations:
Au centre nature

Date:
23 08 – 11 10 26

Horaire:
Mer et dim 13h – 17h
(ou sur demande)

Gratuit

l'année en bref

18

07 01	Exposition	À tire d'ailes new
31 01	Excursion	En raquettes au clair de lune
01 02	Événement	Les canards de la rade
15 02	Atelier	Marionnettes en papier 2D new
23 02	Centre aéré	Petit centre aéré des vacances de février
07 03	Excursion	Lièvre brun
13 03	Excursion	Amphibiens
14 03	Excursion	Lièvre brun
14 03	Atelier	Culture de champignons
18 03	Exposition	Vis ma PluiE new
21 03	Excursion	Expériences préhistoriques
21 03	Événement	Journée mondiale de l'eau new
25 03	Excursion	Chasse au trésor new
27 03	Excursion	Amphibiens
28 03	Événement	Fest. Histoire et Cité <i>Comme par magie</i> new
12 04	Excursion	Baguer la chouette hulotte
13 04	Centre aéré	Petit centre aéré des vacances de Pâques
18 04	Excursion	Baguer la chouette hulotte
19 04	Excursion	Baguer la chouette hulotte
22 04	Excursion	Reptiles
24 04	Excursion	Blaireau
25 04	Excursion	Plantes comestibles
01 05	Excursion	Castor
02 05	Excursion	Plantes comestibles
03 05	Excursion	Reptiles
06 05	Excursion	Reptiles
06 05	Événement	Sur les traces de la vie de l'eau new
08 05	Excursion	Blaireau
09 05	Excursion	Oiseaux de la Champagne
10 05	Excursion	Marcher et philosopher
22 05	Événement	Fête de la nature
27 05	Excursion	Chasse au trésor new

06 06	Excursion	La roselière des Grangettes new
12 06	Excursion	Castor
13 06	Excursion	Gorges du Nozon new
20 06	Excursion	Week-end de vie sauvage
29 06	Centre aéré	Centre aéré des vacances d'été
06 07	Centre aéré	Centre aéré des vacances d'été
13 07	Centre aéré	Centre aéré des vacances d'été
27 07	Camp	Camp de vie en nature
03 08	Centre aéré	Centre aéré paddle et nature
10 08	Centre aéré	Petit centre aéré des vacances d'été
23 08	Exposition	Ornitho new
28 08	Excursion	Chauves-souris
29 08	Excursion	Sur le territoire des loups
04 09	Excursion	Chauves-souris
05 09	Excursion	Gypaète barbu
19 09	Excursion	Sur le territoire des loups
19 09	Atelier	Aquarelle new
20 09	Excursion	Champignons
25 09	Excursion	Brame du cerf
26 09	Excursion	Une nuit au brame
02 10	Excursion	Brame du cerf
03 10	Excursion	Fruits d'automne
04 10	Excursion	Champignons
07 10	Excursion	Chasse au trésor new
10 10	Excursion	Marcher et philosopher
11 10	Excursion	Fruits d'automne
17 10	Excursion	Champignons
19 10	Centre aéré	Petit centre aéré des vacances de patates
07 11	Excursion	Expériences préhistoriques
14 11	Excursion	Le rut du chamois
21 11	Excursion	Une nuit en cabane new
13 12	Atelier	Vannerie

19

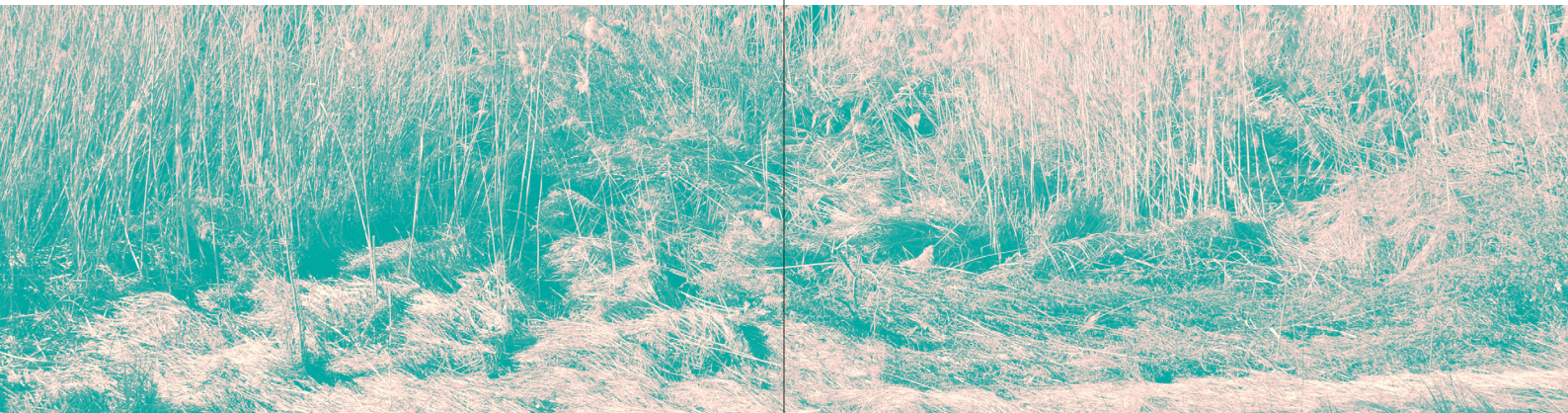

centre nature

20

Nous avons développé un pôle nature/environnement qui a pour objectifs de sensibiliser le public à la nature, accueillir des classes et le public et valoriser les abords du pavillon Plantamour.

Aménagements biodiversité

Visitez le potager, l'hôtel à insectes, la prairie, le jardin-forêt ou le compost pour inspirer vos futurs aménagements personnels.

Boîtes tactiles

Elles raviront les plus jeunes, et feront peur aux adultes. Plongez votre main pour tâter l'objet nature qui s'y trouve et devinez de quoi il s'agit.

Rallye naturaliste dans le parc

Des questionnaires saisonniers pour les 6-9 ans, 9-12 ans et plus de 12 ans se trouvent à l'accueil afin d'effectuer un rallye dans le parc.

Animations du moment

Sous la forme de petites expositions interactives, certains thèmes saisonniers sont présentés de façon ludique.

Silhouettes de rapaces

Elles sont à découvrir et à identifier au-dessus de vos têtes.

Table aux indices

Tentez de mettre un nom sur les multiples petits objets qui se trouvent sous le plateau en verre.

Grainothèque

Des graines d'espèces locales et/ou comestibles peuvent être échangées pour être semées par vos soins.

Bibliothèque nature

Les nombreux livres sur la nature sont à votre disposition, et consultables sur place.

Buvette

Entre deux découvertes, essayez-vous à l'intérieur ou sur la terrasse. Au menu : thé, café, infusion, sirop, jus de pommes.

horaires contact

21

Horaires du centre nature

Public: Mercredi et dimanche, 13h – 17h

Classes: Animations naturalistes (sur inscription)
Jeudi et vendredi, 9h – 11h30

Animations nature et philosophie (sur inscription)
Mardi, 8h30 – 11h

Coordonnées

112 rue de Lausanne
1202 Genève
022 732 37 76
info@lalibellule.ch
www.lalibellule.ch

Compte CCP: 17-483765-7
IBAN : CH67 0900 0000 1748 3765 7
BIC : POFICHBEXXX

Accès TPG

Bus 1 et 25: Arrêt De-Châteaubriand

Tram 15: Arrêt Butini

Mouette M4: Arrêt De-Châteaubriand



devenez membre

Votre soutien est important

Par vos cotisations ou dons,
vous soutenez une association
sans but lucratif qui sensibilise
enfants et adultes à la nature
de notre région.

Cotisation annuelle:

Moins de 12 ans: 25.-

Normal: 35.-

Membre de soutien: dès 100.-

Membre entreprise: dès 1'000.-

Vous recevez:

Le programme annuel
avec priorité sur les inscriptions
pendant deux semaines.

Le bulletin deux fois par année.
5.- de réduction par sortie.

Adhésion via notre
site internet ou par e-mail
à info@lalibellule.ch.

Une idée de cadeau

Faites plaisir à vos proches,
demandez-nous un **bon-cadeau**
pour n'importe quelle excursion
au programme!

Nous proposons aussi:

Des t-shirts, des boîtes loupe,
un coffret de 32 fiches sur les
plantes comestibles du jardin-
forêt, de nombreuses fiches de
terrain et des cartes postales.
Venez découvrir tout ceci au
centre nature.

Partenaires



Fondation privée genevoise
Fondation Ancrege
Régie Moser Vernet & Cie
Communes genevoises

www.lalibellule.ch



[@lalibellule.ch](https://www.instagram.com/lalibellule.ch)